

AVVISO AI VIAGGIATORI DELLE FERROVIE DEL SUD EST

Scritto da La Redazione
Giovedì 27 Giugno 2019 11:12

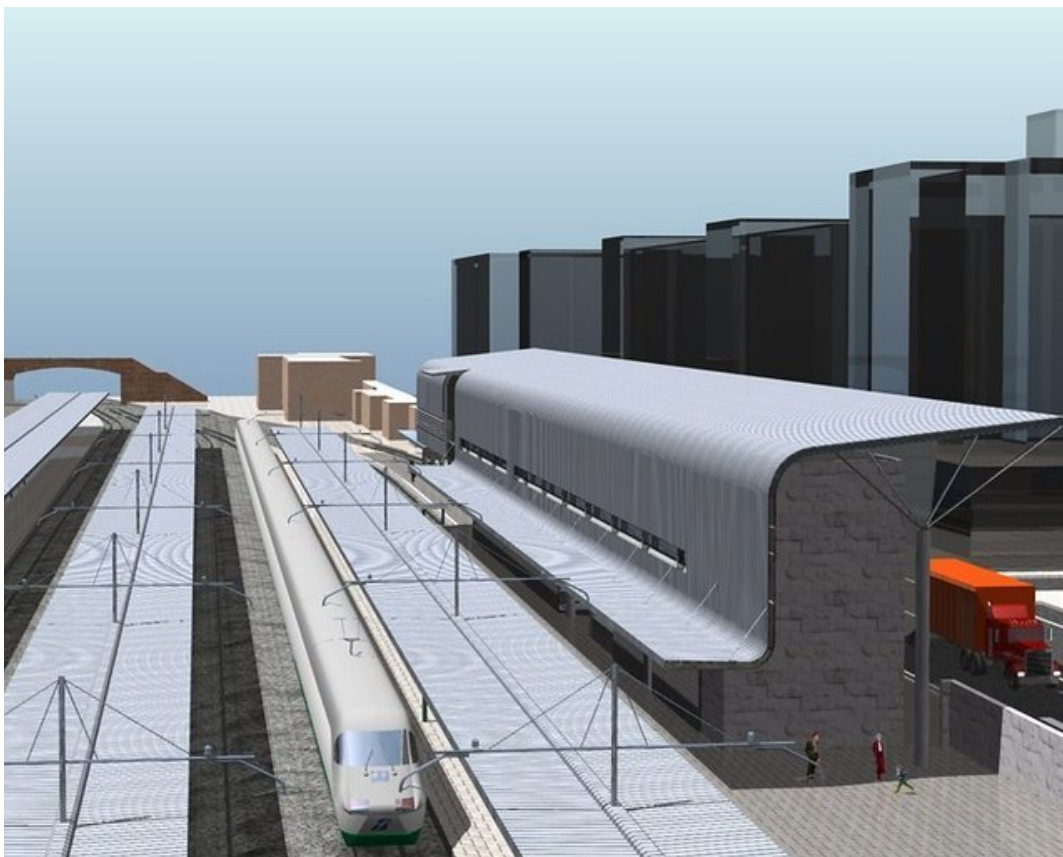

“Dal 1 luglio al 1 ottobre i sottopassi rosso e verde resteranno chiusi di notte, dalle 1.15 alle 3.30. La chiusura è necessaria per consentire a GrandiStazioni Rail (Gruppo FS Italiane) di

AVVISO AI VIAGGIATORI DELLE FERROVIE DEL SUD EST

Scritto da La Redazione
Giovedì 27 Giugno 2019 11:12

demolire l'attuale edificio

delle Ferrovie del Sud Est e

realizzarne uno nuovo

. Per i viaggiatori di Ferrovie del Sud Est

allestita in via temporanea una nuova zona di attesa

su Via Capruzzi.

Il nuovo edificio su Via Capruzzi, in corrispondenza dell'innesto dei tre sottopassi **si svilupperà su tre piani più uno interrato**

, sul fronte stradale per circa 140 metri in corrispondenza e

ospiterà una biglietteria, una sala d'aspetto, locali commerciali e uffici FS

Il sottopassaggio giallo riaprirà a ottobre 2019, sarà più largo e avrà sei ascensori a servizio dei binari e due scale mobili in corrispondenza della palazzina di Via Capruzzi e due scale mobili sul marciapiede 1, in prossimità dell'accesso da Piazza Aldo Moro.

Entro ottobre 2019 il nuovo sottopasso giallo **verrà prolungato** fino alle banchine di Ferrotramviaria mediante l'apertura di un varco”.

Ufficio Stampa FSE